

TOUZA ARQUITECTOS

C/ Basílica, 17 - 4ºC. 28020 Madrid
Tel.: +34 915 559 055
info@touza.com
www.touza.com



Julio Touza Sacristán
Julio Touza Rodríguez

ESTUDIO

• **Directores: Julio Touza Rodríguez** (Ribadavia-Orense, 1951) cursó sus estudios de Arquitectura en la Escuela Superior de Madrid, obteniendo el título en 1974. Al año siguiente, fundó el estudio que lleva su nombre junto al eminente arquitecto mejicano Enrique Nafarate Mexia. En sus inicios, compaginó la actividad profesional con su labor docente en la ETSAM, hasta el año 1986, participando como ponente internacional, representando al Consejo Superior de Colegios de Arquitectos de España en los debates sobre industrialización de la construcción, modulación y prefabricación. En la misma época, parte de esta labor se tradujo en la publicación de varios libros en materias de prefabricación, urbanismo y crítica de arquitectura. A mediados de los 80, se centra plenamente en su estudio profesional, cuyas obras le han permitido convertirse en uno de los arquitectos más prolíficos del país, recibiendo en los últimos años importantes encargos y diversos reconocimientos. Participa habitualmente en conferencias y ponencias, sobre arquitectura y urbanismo, formando también parte de jurados en concursos de arquitectura. / **Julio Touza Sacristán** (Madrid, 1975) es arquitecto por la Escuela de Arquitectura de Madrid (1999), continuando su formación en el ámbito de la teoría y práctica del proyecto (obtiene el Título de Suficiencia Investigadora en la ETSAM en 2000). Se incorpora en el año 2000 al Estudio Touza Arquitectos, del que actualmente es socio y codirector. Como impulsor del área internacional del estudio, ha trabajado en proyectos en Marruecos, Vietnam, Francia..., y colaborado directamente con arquitectos de la talla de Phillippe Starck, Jean Nouvel, Kilo Architectures, HTT Group, Günter Standke... Paralelamente a su labor profesional, participa habitualmente en congresos, ponencias y conferencias de arquitectura.

• **Equipo/colaboradores:** • Arquitectos: Guillermo Esteban del Pozo, Alberto Mangana Blanco, Elena Latour Alvarez, M^a del Mar López Lorenzo, Borja González Goas, Marta Martín, Carlos Mercado Rangel, Angel Blanco Ramos, Cristina Serrano Naranjo, Sergio López Martín, Laura Cuesta Hernández, Dolores Díaz Greppi, Ana Fei Muñoz, Mar Sánchez Burgos, Aritz Herrera García, Marta Guerrero Juárez, Marta Martínez Prieto, Marta Junguito Bravo. / • Interioristas: Alessandra de Valery Fiorito, Ximena Hernández Vargas, Esteban Cabrini. / • Arquitectos técnicos: Gonzalo Brox de la Peña, Sara Gómez Perea, Alfonso Do Campo Rodríguez, Jaime Díez Villarubia, M^a Dolores Sánchez Vargas. / • Deliniantes: Ángel Luis de Miguel Morón, Manuel Moreno del Sol, Álvaro García Sánchez, Enrique Martín López, Lourdes Martín Díaz.

FILOSOFÍA DEL ESTUDIO

Touza Arquitectos viene desarrollando su labor profesional desde 1975, abarcando todos los campos de la arquitectura en general (edificios residenciales, sedes corporativas, rehabilitación de edificios histórico-artísticos, centros sanitarios, hoteles, centros universitarios, etc.) y del urbanismo (planes generales, planes parciales, proyectos de urbanización, etc.). La labor del estudio no se limita a una especialidad concreta, pues la capacidad de sus profesionales permite desarrollar todas las tipologías y escalas edificatorias y urbanísticas. El número de personas que componen el estudio profesional y su experiencia configuran un estilo de hacer arquitectura, permitiendo además colaborar con equipos internacionales (Marruecos, Vietnam, México...), lo que abre un campo de indudable futuro y alto nivel de calidad,



Torre Riverside

reconocido de manera especial por la fidelidad de sus clientes y la consideración de las instituciones; siendo invitados con frecuencia a participar en concursos singulares y restringidos tanto en España como en el extranjero.

PROYECTOS REALIZADOS

• **Religioso/Cultural:** Iglesia P.P. Sacramentinos, Madrid | Conservatorio y Auditorio "Montserrat Caballé" en Arganda (Madrid) | • **Administrativo/Usos Varios:** Remodelación del edificio de oficinas "Colonial" | Sede de GlaxoSmithkline en España | Sede de Siemens en España, Madrid | Edificio Tecnológico "Bitacora", Madrid | Centro Nacional de Disminuidos Físicos en Cáceres | Centro de Innovación 3M en Madrid | Edificio tecnológico de oficinas para Citrus en Pozuelo de Alarcón (Madrid) | • **Rehabilitación:** Hotel 5* GL Real de Bohoyo en Ávila | Restaurante Puertalsol by Chicote | Resort "Ibiza Royal Beach", Ibiza | Edificio Residencial Españolito, 19 | Edificio Residencial Ferraz, 41 | Edificio Residencial Españolito, 19 | Edificio Residencial Tirso de Molina, 8 | Edificio Residencial Barcelo, 5 | Edificio Residencial C/ Fernando VI | Casino y Hotel de Gran Vía, Madrid | • **Interiorismo:** Hotel Wellington, implantación de gimnasio con spa | Restaurante "Ramses" en Madrid | Iván Malagón Clinic, Madrid | Casino de Gran Vía, Madrid | Residencial de lujo José Abascal, Madrid | Palacio de Gamazo, Madrid | Palacio de Nuncio, Madrid | Oficinas de Red Hat, Madrid | • **Residencial:** "Torre Riverside"

¿Qué es para Touza Arquitectos la arquitectura sostenible?

El término “arquitectura sostenible” debería ser un pleonasma, pues siempre fue inherente a la labor arquitectónica la optimización de los recursos naturales. Ya lo hacían los romanos, los árabes... La arquitectura tradicional es sostenible porque utilizaba con inteligencia y adecuación al medio aquello de lo que se disponía; de ahí el patio mediterráneo, el uso del agua en la arquitectura árabe, el espesor de los muros, el empleo de materiales cercanos, la adecuada orientación solar, las ventilaciones cruzadas... El problema fue que la arquitectura se olvidó de la sostenibilidad en buena parte del siglo XX. El estilo internacional se basaba en una isotropía de la arquitectura respecto del entorno y del clima, cuando en la historia de la arquitectura nunca fue así. La sostenibilidad no es más que minimizar los recursos materiales y energéticos, usando los naturales al máximo, lo que en la arquitectura actual se manifiesta en nueva conciencia social, y se resuelve con las sofisticadas tecnologías de las que disponemos. Desde finales del siglo XX y principios del XXI, arquitectos, constructores, investigadores, etc. buscamos hacer compatible la libertad arquitectónica propia de la modernidad con la responsabilidad de dejar un legado construido respetuoso con el medio ambiente, tanto en sus procesos de construcción como en su funcionamiento y consumo de energía.

Para Touza Arquitectos, desde nuestra concepción de la arquitectura como servicio a la sociedad, la sostenibilidad es uno de los más importantes compromisos que adquirimos frente a esta y que debemos compatibilizar con otros no menos importantes: la igualdad, la accesibilidad universal, la conservación del patrimonio histórico y el respeto al entorno urbano. Dado que la evolución tecnológica es imparable, lo más importante son las medidas “pasivas” concebidas en el origen: buena orientación, diseño adecuado de las fachadas, uso inteligente de los materiales...

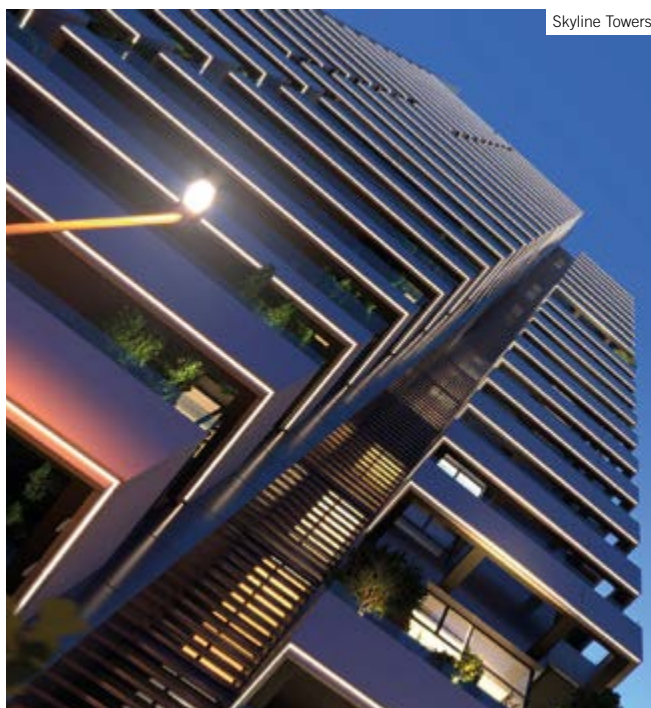

54 viviendas en altura | Residencial “Terrazas de los Fresnos I” y “Terrazas de los Fresnos II” en Boadilla (Madrid) | 229 viviendas en Rivas (Madrid) | Edificio de viviendas con local comercial y garaje robotizado en Fuenarral, 24 (Madrid) | 199 viviendas en Retiro de Valdebebas (Madrid) | 72 viviendas plurifamiliares en Aravaca (Madrid) | 140 viviendas “Residencial Puerta de Vicálvaro” en el Cañaveral.

PROYECTOS EN CURSO

• **Religioso/Cultural:** Casa Avintia, centro de acogida para familiares de niños hospitalizados | Centro de formación y de oficios Escuela de aprendices “La Alhóndiga” de Barakaldo | • **Rehabilitación:** Rehabilitación de viviendas en Santa Engracia, 129 (Madrid) | Rehabilitación teatro Joy Eslava | • **Interiores:** Restaurante “La Piazza” en el Hotel Caribe de Port Aventura | Lobby de edificio de oficinas en Pº de la Castellana, 93 (Madrid) | • **Residencial:** “Skyline Residential Tower 1” 300 viviendas (alquiler) en Paseo de la Dirección (Madrid) | “Skyline Residential Tower 2” 303 viviendas (compra) en Paseo de la Dirección (Madrid) | Residencial “River Park”, 223+160 viviendas en Mahou Calderón (Madrid) | 62 viviendas en Can Misses (Ibiza) | 20 viviendas unifamiliares en Can Aubarca (Ibiza) | Residencial en C/ Embajadores, 107-109 | Residencial “Los Monasterios” en Valencia | Residencial 97 viviendas en Avda. de los Andes, Madrid | • **Administrativo/Usos Varios:** Residencia de estudiantes en Sevilla | Residencia de estudiantes en C/ Sinesio Delgado, Madrid | Hotel de 4 estrellas en la Calle Albasanz 63, Madrid.

CONCURSOS Y PREMIOS

| **2013:** Tercer Premio SIMA-Asprima Residencial Promoziona Norte | **2011:** Primer Premio Ampliación Sede Corporativa de 3M en España | **2010:** Primer Premio Concurso Sede Corporativa Grupo CPS Madrid | Premio Turismo de la Cámara Oficial de Comercio Ávila-Hotel “Real de Bohoyo” en Bohoyo (Ávila) | **2008:** Primer Premio Conc. Ciudad de la Salud y el Deporte en Boadilla del Monte (Madrid) | **2005:** Mención especial Once-Aenor “Primer edificio privado en España con accesibilidad integral”, sede de Siemens en España | **2001:** Primer Premio Conc. Residencia Universitaria en la UAM | Primer Premio Conc. Centro Integral y Conservatorio Superior de Música | Segundo Premio Conc. Centro Residencial en la Universidad Complutense.