

PINEARQ

Mare de Déu de la Salut, 40
08024 Barcelona
Tel.: +34 932 106 819
pinearq@pinearq.com
www.pinearq.com



ESTUDIO

• **Director:** **Alberto de Pineda Álvarez**, arquitecto por la Escuela Técnica Superior de Arquitectura de Barcelona (ETSAB) desde 1980 y Máster en planificación y diseño de centros hospitalarios por la Universidad Oberta de Cataluña (UOC). En 1997 fundó Pinearq, firma internacional de arquitectura especializada en el desarrollo de proyectos complejos para las ciencias de la salud.

• **Equipo/colaboradores:** • Arquitectos: Raúl García Vallejo, Marcial Novo Mazuelos, Roberto Cortés Martín, Marc Gomá Martínez, Paula Pestana, Lluís Hernández Porcuna, Pedro Pombinho, Elisa Molinu, Ariadna Pérez Grabulosa, Carla Romagosa, Nicola Baldasarre, Giovanna Pomo, Salvatore Dentamaro, Sofia Mollinedo. / • Arquitectos técnicos: M^a Inmaculada Casado Martínez, Daniel Rivera Bertrán, Eduardo Jarque Pinto, Esther Cabané Rampérez, Joan Gómez Castillo, Raquel Jurado Tranche. / • Administración y Comunicación: Roser Peralta Espinosa de los Monteros, Gemma Linares Sagredo, Silvia Banderas Ferrer.



PCC. Hosp. Sant Joan de Déu (Barcelona)

FILOSOFÍA DEL ESTUDIO

Pinearq es una firma internacional de arquitectura, especialista en el desarrollo de equipamientos complejos para las ciencias de la salud, con un equipo consolidado con más de 30 años de práctica conjunta, con presencia y proyectos en más de 15 países de América, Europa, África y Asia. Este equipo es multidisciplinar y especializado, en continua formación, para estudiar, plantear e investigar nuevas formas de desarrollo y soluciones a proyectos con diferentes retos, con la calidad y la profesionalidad necesaria para lograr excelentes resultados.

Los proyectos de Pinearq se centran en los usuarios, en la humanización de la alta tecnología y en el equilibrio entre lo público y lo privado. La gestión de la calidad, del medio ambiente y de la prevención de riesgos se integran en un solo sistema que consigue la optimización y minimización de tiempo y recursos, mejoras en la gestión, e implica la satisfacción de trabajadores, proveedores y clientes.

La experiencia de Pinearq refleja una mejora continua de la manera de hacer, la capacidad para adaptarse a lugares diversos, y una habilidad para trabajar con diferentes fórmulas de colaboración y gestión.

¿Qué es para Pinearq la arquitectura sostenible?

Consideramos que la arquitectura sostenible es la manera de realizar los proyectos teniendo en consideración el sistema de edificación y la selección de los materiales. Hoy en día, la sostenibilidad es transversal y absoluta.

Para nosotros, desde el inicio de un proyecto, ya aplicamos la filosofía de sostenibilidad en todas sus variantes, tanto en la economía circular, materiales locales, orientación del edificio y materiales *healthy*.

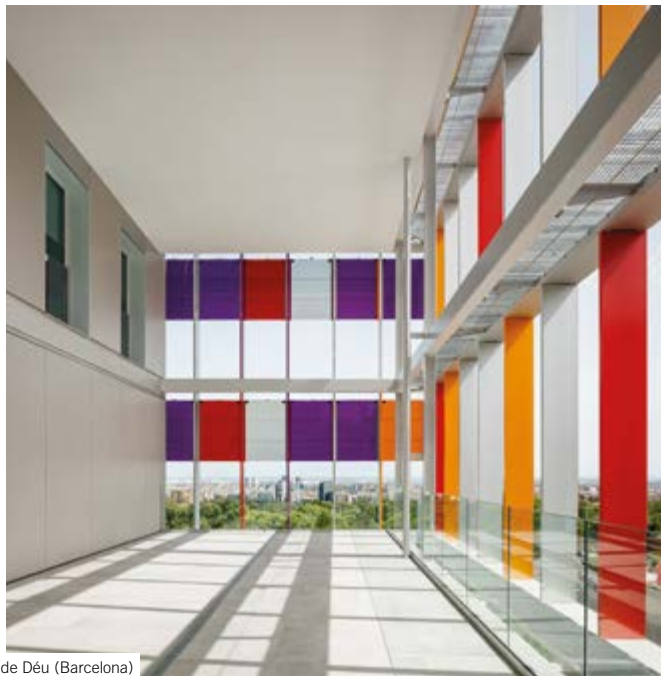



PCC. Hosp. Sant Joan de Déu (Barcelona)



Residencia 3ª edad, Bressanone (Italia)



Residencia 3ª edad, Bressanone (Italia)



Residencia 3ª edad, Bressanone (Italia)

PROYECTOS REALIZADOS

• **Proyectos Sanitarios Nacionales:** Hospital del Mar, Barcelona | Hospital Quirón Madrid | Hospital Quirón Barcelona | Hospital de Bellvitge de Barcelona | Hospital Dr. Moises Broggi, Barcelona | Hospital de Agudos, Denia (Alicante) | Hospital de la Cerdaña, Puigcerdá (Girona) | Parque Hospitalario Martí i Julià en Salt (Girona) | • **Proyectos Sanitarios Internacionales:** Hospital de Hedwighöhe, Alemania | Hospital del Niño, Panamá | Hospital do Mar, Portugal | Policlínico di Bari, Italia | Hospital Beatriz Angelo de Loures, Portugal | • **Proyectos de Investigación:** Parque de Investigación Biomédica de Barcelona | Laboratorios Antidoping en Qatar | Laboratorios de Microbiología del Instituto Carlos III de Madrid | Laboratorios Biokit Werfen Group en Barcelona | • **Proyectos Educación:** Campus Mar, Barcelona | Universidad de Económicas y Empresariales de Granada | Aulario de las Ciencias de la Salud de Bellvitge (Barcelona).

PROYECTOS EN CURSO

Hospital de Trasplantes Cluj-Napoca, Rumanía | Hospital del Mar, Barcelona Fase II | Complejo Hospitalario Universitario de A Coruña | Pediatric Cancer Center, Barcelona | Reforma Hospital SCIAS de Barcelona | Hospital en Saint Vicent & the Granadines, Caribe, Barcelona | Hospital en Pordenone, Italia | Hospital de Monopoli, Italia | Residencia para la 3ª edad en Bressanone (Italia) | Laboratorios NBC 4 del Instituto Carlos III de Madrid | Escuela de Música y Danza en Pozuelo de Alarcón (Madrid) | Sede Judicial en Getafe (Madrid).

CONCURSOS Y PREMIOS

Hospital La Paz de Madrid, Primer Finalista | **2018:** Mención de honor en el Premio The Plan por el Hospital Residencial do Mar, Lisboa | **2017:** Finalista al premio Building of the Year de ArchDaily por la Biblioteca de Coslada, Madrid | **2008:** Premio Década 1998-2008 por la remodelación del Mercado de la Concepción, Barcelona, otorgado por Fundación OTB | **2007:** Premio FAD de los socios y finalista al premio FAD de Arquitectura por el Parque de Investigación Biomédica, Barcelona | **2005:** Premio Arquitectura de las Comarcas de Girona por el Hospital de Santa Caterina, Salt | **1992:** Premio FAD de Arquitectura por el Hospital del Mar, Barcelona.

