

# ENDOSDEDOS ARQUITECTURA

C/Salamanca, 31  
29013 Málaga  
Tel.: +34 951 698 527  
info@arquitecturaendosdedos.es  
www.arquitecturaendosdedos.es



María Martín Sánchez  
Francisco Padilla Durán

•**Directores:** **Francisco Padilla Durán**, arquitecto licenciado por la ETSA Granada (colegiado nº1256, Colegio Oficial de Arquitectos de Málaga). / **María Martín Sánchez**, arquitecta licenciada por la ETSA Granada (colegiada nº1271, Colegio Oficial de Arquitectos de Málaga). Arquitectos por la ETSA de Granada desde 2004, sus trayectorias profesionales siempre han ido en paralelo desde que comenzaron a colaborar en diferentes estudios y oficinas al comienzo de su andadura. Fundaron endosdedos® en 2007, manteniendo desde sus inicios un interés común por la arquitectura contemporánea, la rehabilitación y la revalorización patrimonial, con trabajos desarrollados en distintos ámbitos territoriales (especialmente Andalucía y Ciudad Autónoma de Ceuta).

•**Equipo/colaboradores:** María Vargas García, arquitecta y arquitecta técnica (directora de Ejecución) / Eduardo Ortega González del Val, arquitecto técnico (director de Ejecución y Coordinación de Seguridad y Salud) / CQD Ingeniería, cálculo y dimensionado de estructuras e instalaciones.



Patio del Polo de Contenidos Digitales de Málaga (2015) / Domingo Mérida

## ¿Qué es para endosdedos arquitectura la arquitectura sostenible?

La sostenibilidad ha dejado de ser un concepto recurrente para convertirse en un objetivo preciso, una línea de trabajo consustancial al ejercicio propio de la arquitectura. Integración, eficiencia, optimización de recursos, reutilización, equilibrio, etc. son términos inherentes, entre otros, a la sostenibilidad. La nueva arquitectura no puede ni debe desatender, ahora más que nunca, su responsabilidad económica, social, medioambiental y ética en nuestro contexto físico urbano y natural.

Desde endosdedos arquitectura trabajamos para que la sostenibilidad estructure activamente tanto el diseño arquitectónico como nuestra labor profesional, estableciendo un compromiso objetivo y real sobre los recursos disponibles. Desde nuestro punto de vista, los límites entre obra nueva y rehabilitación estarán en un futuro no demasiado lejano, muy próximos entre sí, y definirán unos nuevos 'modos de hacer' que modificarán positivamente nuestra forma de entender y ejercer la profesión.

## FILOSOFÍA DEL ESTUDIO

endosdedos es, esencialmente, una forma de entender la arquitectura. El estudio, en funcionamiento desde el año 2007, desarrolla una arquitectura contemporánea implicada con el entorno, con las personas, concienciada con la naturaleza y la accesibilidad universal. Sus proyectos no persiguen un estilo concreto ni un formalismo proclive a las tendencias pasajeras, se basa más bien en el ejercicio libre de un aprendizaje constante. Cada uno de los trabajos que se desarrollan son singulares y responden a las necesidades específicas del cliente: "No existe Arquitectura sin Emoción".

La finalidad del equipo de endosdedos es el cuidado en el proceso constructivo de cada una de sus obras poniendo especial atención en el detalle, lo cual aporta un carácter diferenciador a cada uno de sus proyectos.



Vivienda unifamiliar en Puerto de la Torre, Málaga (2017) / Ángel Salas



Fachada principal nueva sede de Cruz Roja Málaga (2021) / Fernando Alda

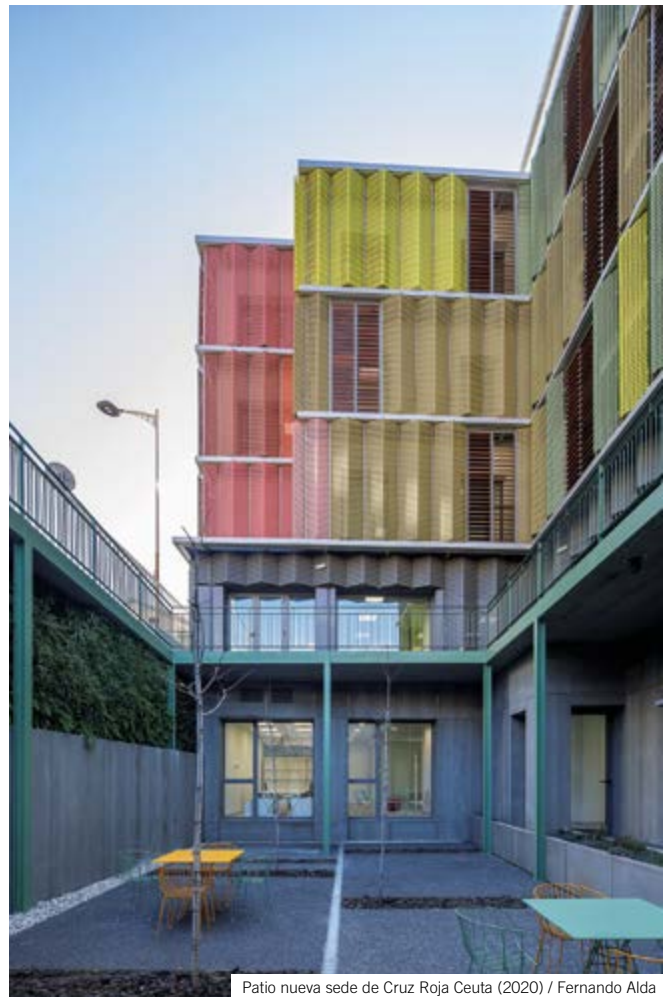

Patio nueva sede de Cruz Roja Ceuta (2020) / Fernando Alda

### PROYECTOS REALIZADOS

| 2022: “La Brújula”. XR and Metaverse Digital Coworking, Málaga  
| 2021: Sede de Cruz Roja en Málaga | Centro de Innovación Social y Digital de Benarrabá (Málaga) | 2020: Sede de Cruz Roja en Ceuta | Villa en Urb. Buenas Noches, Estepona (Málaga) | 2017: Vivienda en Urb. Lagarejo, Mijas-Costa (Málaga) | Villa en Puerto de la Torre, Málaga | Sede de Cruz Roja en Vélez-Málaga (Málaga) | 2015: Polo de Contenidos Digitales de Málaga | 2010: Plan de Accesibilidad Universal de Málaga.

### PROYECTOS EN CURSO

Reurbanización de plaza interior y espacios exteriores en Urbanización Quinta Alegre II, Málaga | Obra nueva para edificio plurifamiliar de viviendas en el barrio del Molinillo, Málaga | Rehabilitación de edificio de viviendas “Antiguos Almacenes de Félix Sáenz”, Málaga | METAG. Museo Etnográfico de Alcalá de los Gazules (Cádiz).

### CONCURSOS Y PREMIOS

| 2022: Premio Málaga de Arquitectura 2022, Nueva Sede de Cruz Roja en Málaga | 2014: Segundo Premio Concurso Rehabilitación Convento de San Andrés. Ayuntamiento de Málaga | 2012: Segundo Premio Rehabilitación Plaza de la Constitución Vélez-Málaga. Novartis | 2005: Mención Honorífica Concurso “Pabellón de recepción de estudiantes”, Premios Alonso Cano. Universidad de Granada.

