

Batlleiroig

C/ Manuel Florentín Pérez, 15
08950 Esplugues de Llobregat (Barcelona)
Tel.: +34 934 579 884
communication@batlleiroig.com
www.batlleiroig.com

ESTUDIO

• **Directores:** **Enric Batlle**, socio fundador. Arquitecto Superior por la ETSAB, Máster en Arquitectura del Paisaje por la UPC y Doctorado en Arquitectura en 2002. Desarrolla su papel docente desde 1982 en la UPC. Actualmente, es director del Máster de Paisaje MBLandArch de la ETSAB. / **Joan Roig**, socio fundador. Arquitecto Superior por la ETSAB. Ejerció de profesor en el Departamento de proyectos arquitectónicos en la UPC y fue vocal de cultura del Colegio de Arquitectos de Cataluña. / **Albert Gil**, socio senior y CEO. Arquitecto Superior por la ETSAB desde 2005. / **Iván Sánchez**, socio senior y director del Departamento de Paisaje. Arquitecto Superior por la ETSAB desde 2002. / **Helena Salvadó**, socia y directora del Departamento de Edificación. Arquitecta Superior por la ETSAB desde 2005. / **Abel Porcar**, socio y director del Departamento de Urban Planning. Arquitecto Superior desde 2006 por la ETSAB. / **Joan Batlle**, socio y director del Departamento de I+D. Arquitecto Superior por la ETSAB desde 2016. / **Josep Batlle**, socio y director del Departamento de Real Estate. Arquitecto Superior por la ETSAB desde 2016.

• **Equipo/colaboradores:** el estudio está formado por más de 145 profesionales de distintos ámbitos, organizándose por equipos de trabajo especializados: Planeamiento, Paisaje y Edificación. Todos ellos en estrecha colaboración con los departamentos técnicos de Instalaciones, Sostenibilidad, Agronomía y Arquitectura Técnica.



Antonio Navarro Wijkmark

(De izq. a dcha.) Helena Salvadó, Josep Batlle, Albert Gil, Enric Batlle, Iván Sánchez, Joan Roig, Joan Batlle, Abel Porcar

FILOSOFÍA DEL ESTUDIO

Batlleiroig es una oficina multidisciplinar donde se combina la práctica del planeamiento, el paisajismo y la arquitectura. Comprometidos con el medio ambiente e implicados en la búsqueda de soluciones para resolver la emergencia climática de nuestro planeta, hablan de paisaje y de naturaleza desde su fundación, en 1981, por Enric Batlle y Joan Roig. Procuran ser especialistas en cada una de las disciplinas que practican -Ciudad y Territorio, Paisaje y Espacio público, Arquitectura y Construcción- pero sin olvidar la imprescindible transversalidad que hoy se requiere para desarrollar cualquier intervención. Entienden la arquitectura como un proceso continuo donde se superponen diversas creatividades, combinando transversalidad y especialidad con diferentes técnicas con el objetivo de obtener la máxima eficiencia en el resultado.

La innovación es un valor y un criterio esencial en Batlleiroig, tanto en la estrategia singular y eficiente que se implementa en los procesos de trabajo como en la concepción, desarrollo y ejecución de los proyectos. Gracias a una amplia trayectoria y a un equipo altamente especializado, en Batlleiroig ofrecen servicios 360° donde gestionan la relación entre todas las partes que interactúan en un proyecto. Se sitúan en el centro para poder ser el puente entre el cliente y los diferentes agentes implicados.

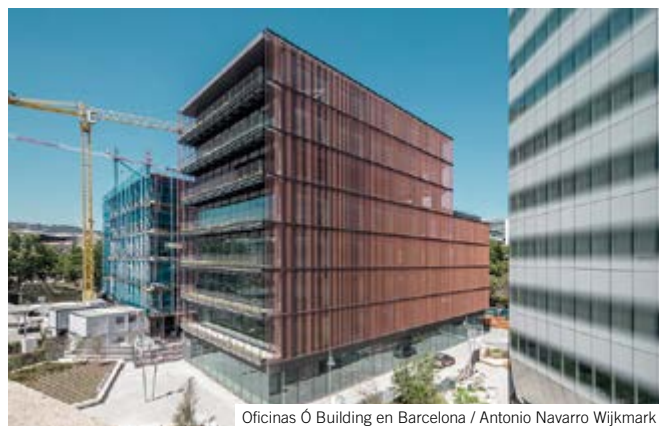

Oficinas Ó Building en Barcelona / Antonio Navarro Wijkmark



Cobertura verde de la Ronda de Dalt en Barcelona / Jordi Surroca



Sede de Vega Instrumentos en Sant Cugat del Vallès / Stupendastic



Sede de Zara.com en Arteixo / Luis Díaz Díaz

PROYECTOS REALIZADOS

• **Paisajismo:** Urbanización de la cobertura de la Ronda de Dalt en Barcelona | Paisajismo del MEETT Toulouse Exhibition and Convention Centre | Renaturalización de dos autopistas en Riyadh (Arabia Saudí) | Restauración de las antiguas minas de yeso de Igualada (Barcelona) | Restauración paisajística del vertedero del Garraf (Barcelona) | Restauración medioambiental del río Llobregat | Cementerio Metropolitano De Roques Blanques (Barcelona) | • **Administrativo/Oficinas:** Nueva sede



Parque sobre la cobertura del ferrocarril en Vilafranca del Penedés / Jordi Surroca

¿Qué es para Batlleiroig la arquitectura sostenible?

En Batlleiroig estamos profundamente comprometidos con el medio ambiente e implicados en la búsqueda continua de soluciones para resolver la emergencia climática de nuestro planeta. Hablamos de Paisaje y Naturaleza desde nuestra fundación en 1981, pero somos conscientes de la necesidad de evolucionar hacia compromisos más eficientes que estén en relación con la Agenda 2030 y la Agenda Urbana de Cataluña.

La emergencia climática se ha convertido en el eje que guía nuestras decisiones. Hemos escogido el lema ‘fusionando ciudad y naturaleza’ para reunir nuestros propósitos de mejora en cada una de las acciones que desarrollamos. La fusión de ciudad y naturaleza es un reto que necesita nuevas soluciones, hemos de tener la capacidad de crear lugares donde establecer procesos que se relacionan con el fluir de las aguas, con la recuperación de la biodiversidad o con las agriculturas urbanas y que necesariamente se tendrán que hibridar con la actividad urbana de nuestros entornos habitados.

Desde Batlleiroig hablamos de sostenibilidad lógica, una sostenibilidad que promueva la recuperación del ciclo de vida y que se pueda explicar, por ejemplo, construyendo edificios con protecciones solares adecuadas, llenos de terrazas o cubiertas ajardinadas; o desarrollando espacios públicos que retienen el agua de lluvia, disponen de pavimentos permeables y están llenos de vegetación autóctona y productiva. En 2019 hicimos un análisis de lo hecho hasta ahora y de cómo mejorar en el futuro; el resultado fue una matriz de sostenibilidad, que expresa nuestros compromisos en relación con la emergencia climática. Se basa en diez principios fundamentales: Isla de Frescor, Biodiversidad, Agua, Movilidad sostenible, Productividad, Reciclaje, Ciclo de vida verde, Emisiones casi cero, Autosuficiencia, Salud y Bienestar. Todo ellos aplicados a cada uno de los ámbitos en los que trabajamos: Ciudad y Territorio; Paisaje, Espacio Público e Infraestructura; y Edificación.

Si en el Depósito del Garraf aprendimos a cultivar la recuperación de la biodiversidad, en el Viladecans The Style Outlets cultivamos cómo infiltrar el 100% del agua de lluvia; en el Parque Central de Sant Cugat del Vallès cultivamos la reducción de 3 °C de temperatura; en el parque Vallmora, los insectos; en la sede de Stradivarius, la biofilia; y en muchos proyectos actualmente en construcción, el uso de la madera. Hoy y cada día, nuestro equipo continúa buscando soluciones para las necesidades de mañana, diseñando cada vez más proyectos que respondan a estos compromisos para que se conviertan en el ejemplo a superar para los siguientes. Se nos hace difícil fijar una fecha en la que todos nuestros proyectos hayan conseguido esos objetivos, podríamos pensar que nos gustaría conseguirlo para 2030, pero mientras tanto, seguimos practicando el *drop by drop*.

de Zara.com en Arteixo (A Coruña) | Edificio de oficinas Tànger 36 en Barcelona | Campus Administrativo de la Generalitat de Catalunya | Rehabilitación de la sede de Médicos Sin Fronteras en Barcelona | Ampliación de la sede central de Inditex en Arteixo (Galicia) | Sedes centrales de Stradivarius, Pull&Bear y Massimo Dutti | The O Building, Edificio Luxa, Edificio Parc Glòries (Barcelona) | • **Equipamientos:** Estadio Johan Cruyff para el FCBarcelona | Terminal de cruceros Helix en el Port de Barcelona | Dos edificios para la UPC en el Campus Diagonal Besòs (Barcelona) | Centro Comercial The Style Outlets Viladecans (Barcelona) | Tanatorio de Sant Joan Despí (Barcelona) | Planta de Tratamiento de Residuos de Vacarisses (Barcelona) | Ciudad Deportiva del FC Barcelona. Polideportivo en el Parc de la Ciutadella (Barcelona) | • **Residencial:** Rehabilitación de un edificio de viviendas en Paseo de Gracia (Barcelona) | Viviendas en Can Batlló-Magòria (Barcelona) | Viviendas en Port Fòrum (Barcelona) | Viviendas VPO y equipamiento cultural Can Bisa, Vilassar de Mar (Barcelona).

PROYECTOS EN CURSO

Agroparc Penedés para el grupo Ametller | Ecobarrio de la Mercedes en Barcelona | Rehabilitación del Teatre Principal, Barcelona | Sede de Vega Instrumentos en Sant Cugat del Vallès (Barcelona) | Viviendas Infinitum en Salou (Tarragona) | Paisajismo de la Nueva Sede de Metro Madrid | Transformación integral de los espacios libres de dos barrios, Al-Jazeera y Qurtubah, de Riyadh (Arabia Saudí) | Vies Blaves del Llobregat (Barcelona) | Diversos edificios de oficinas en el Distrito 22@ (Barcelona) | Promociones de viviendas en Barcelona y alrededores.

CONCURSOS Y PREMIOS

| **2021:** World Architecture Festival; Categoría: Landscape, nature context; Obra: Camí del Bosc, Cementiri de Roques Blanques | Premi Puig i Cadafalch del Maresme; Obra: Parc Vallmora, El Masnou | Cityscape: City_Brand&Tourism Landscape Award; Categoría: “Forestazione urbana per il cambiamento climatico e progetti di resilienza al cambiamento climatico”; Obra: Parc de Can Bada (Badalona) | Finalista al Mejor proyecto de implantación de la Asociación Española de Oficinas; Obra: Distrito de la Generalitat (Barcelona) | Finalista de la XV Bienal Española de Arquitectura y Urbanismo; Obras: Camino Mirador a las antiguas minas de yeso de Igualada, Conexión para peatones entre Barcelona y Montcada i Reixac, Hotel de Insectos | **2020-2021:** Golden Design Award winner; Categoría: Urban Planning and Urban Design; Obra: Camino Mirador a las antiguas minas de yeso de Igualada | **2020:** International Architecture Awards; Categoría: planeamiento y paisajismo; Obra: Camino Mirador a las antiguas minas de yeso de Igualada | International Association for Universal Design International Awards. Silver Award in the category of Public Space Design. Obra: Estadi Johan Cruyff | Premios Cataluña Construcción; Categoría: Rehabilitación funcional; Obra: Sede Corporativa para Médicos Sin Fronteras en Barcelona.

