

ARQUID

C/ López de Hoyos, 350, bajo izq.
28043 Madrid
Tel.: +34 91 523 32 53

C/ Pujades, 51-55, 3ª esc B, BOX 36
08005 Barcelona
Tel.: +34 632 749 288

38 Chancery Lane
London WC2A 1EN
Tel.: +44 7874 067524

arquid.media@group-ips.com • www.arquid.eu



ESTUDIO

• **Directores:** **Begoña Soto**, arquitecta superior por la Escuela Técnica Superior de Arquitectura de Madrid (ETSAM) en 2006. Cofundadora y socia del estudio de arquitectura ARQUID. / **Juan Juárez**, arquitecto superior por la Escuela Técnica Superior de Arquitectura de Madrid (ETSAM) en 2012. Socio y director general del estudio de arquitectura ARQUID.

• **Equipo/colaboradores:** Laura Cestau, senior Project architect (Residencial y Retail) / Ignacio Zarrabeitia, senior Project architect (Residencial y Hoteles) / Itziar Echebarrieta, Project architect (Oficinas y Residencial) / Carlota Galán, Project architect (Industrial y Residencial) / Miguel Laporta, junior Project architect (Oficinas y Residencial) / Cristina Rubio, Project architect (Industrial y Oficinas) / Felipe Langa, Project architect (Industrial y Residencial) / Gonzalo Martín, Project architect (Industrial y Oficinas) / Ricardo Roda, junior Project architect (Residencial y Visualización 3D) / Lucas Soto, senior Project architect (Industrial y Logística) / Natalia Martínez, Project architect (Industrial y Retail) / Maximiliano Martín, Project architect (Oficinas y Visualización 3D) / José Luis Noarbe, junior Project architect (Industrial y Oficinas) / Jaime Álvarez, junior Project architect (Industrial).

FILOSOFÍA DEL ESTUDIO

ARQUID es un estudio de arquitectura internacional especializado en la gestión y diseño de pequeños y grandes proyectos en distintos sectores. Con un enfoque creativo y funcional, el equipo de ARQUID fusiona la arquitectura y el diseño con su larga experiencia en Project Management, convirtiendo cada proyecto en un espacio creativo, personalizado y optimizado. Un enfoque 360 grados donde todos los detalles forman parte integral del todo.

En ARQUID, se da especial valor a todo el recorrido de concepción y generación del proyecto, donde el cliente adquiere un papel fundamental. Los diseños nacen del flujo compartido de ideas entre todo el equipo y evolucionan a través de un proceso de trabajo en el que se filtra lo mejor de cada propuesta. Con la intención de involucrar al cliente en la toma de decisiones, se trabaja con varias opciones en paralelo, brindando al usuario final la capacidad para decidir y customizar una solución única que supere sus expectativas y le aporte un valor añadido.

Lejos de la producción de un prototipo en serie, en ARQUID este proceso creativo da forma a ideas a medida, ofreciendo soluciones completamente personalizadas y convirtiendo cada proyecto en una pieza única e irrepetible.



Idilia, Barcelona



AB12, Madrid

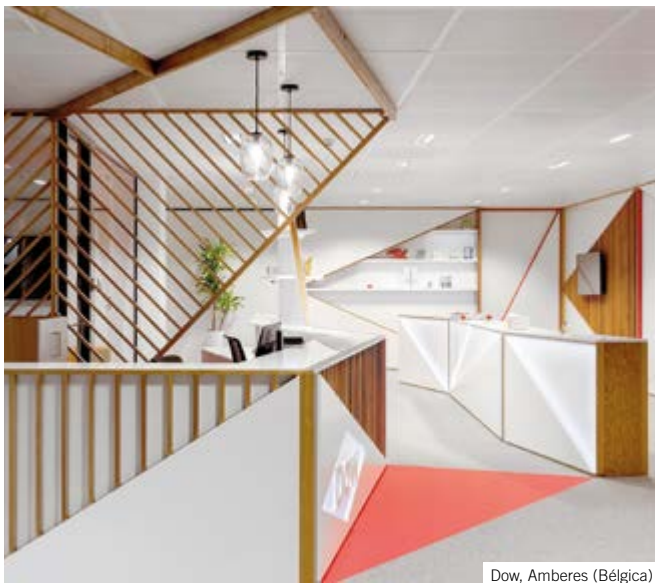

Dow, Amberes (Bélgica)

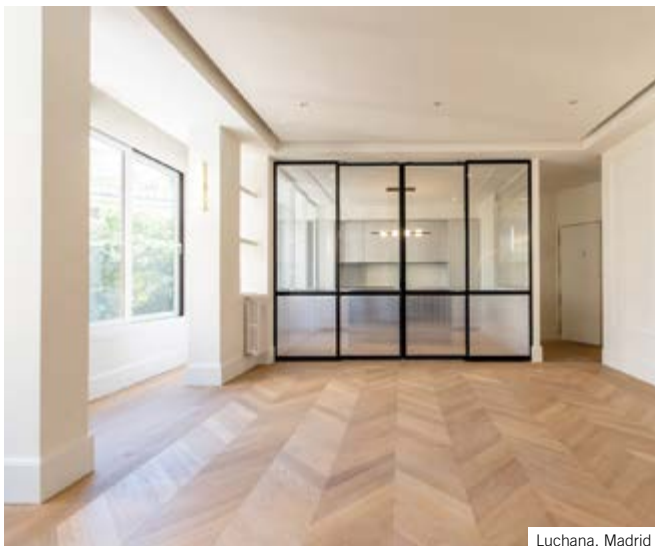

Luchana, Madrid



La más rica, Madrid

¿Qué es para ARQUID la arquitectura sostenible?

Hace años nadie afrontaba un proyecto pensando en cómo podía generar el menor número de residuos o dejar la menor huella de carbono posible. Sin embargo, a día de hoy este tipo de premisas son innatas en cualquier obra o proyecto, o deberían serlo. La arquitectura sostenible es un concepto único, ya no tiene mucho sentido diferenciar arquitectura de sostenibilidad. La sostenibilidad debería ir siempre intrínseca en cualquier proyecto arquitectónico y, por lo tanto, la arquitectura es, o debe ser, sostenible por definición propia.

Muchos clientes asocian el concepto sostenibilidad al incremento de costes. Lo que hacemos en ARQUID es afrontar la sostenibilidad desde el nacimiento del proyecto, con una visión amplia que optimice los costes; no solo monetarios, también de tiempo, operativos, logísticos, etc. La sostenibilidad ha de estar en las entrañas del proyecto, desde la formulación del plano y las distribuciones para crear la máxima eficiencia de cada recurso con el mínimo coste. Si vemos que algo, por cómo lo estamos planteando, a la larga generará más gastos ambientales y económicos (por el uso que se le dará), reformulamos la idea y buscamos otra solución que optimice a largo plazo la eficiencia y sostenibilidad del proyecto. Para nosotros la sostenibilidad no significa solo cumplir con la normativa y obtener certificados, sino pensar en ella de forma inherente, porque no existe otra forma de construir.

PROYECTOS REALIZADOS

• **Restauración:** La más rica, Madrid | • **Oficinas:** Ficus Office, Madrid | Dow, Amberes (Bélgica) | Shell, Ghent (Bélgica) | • **Industrial:** Idilia, Barcelona | Hoegaarden, Hoegaarden (Bélgica) | • **Vivienda:** Luchana, Madrid | • **Reforma de vivienda:** Ballesta, Madrid | AB12, Madrid.

PROYECTOS EN CURSO

• **Oficinas:** FL Berlín (Alemania) | • **Vivienda unifamiliar:** GC7, Madrid | Entrepeñas, Guadalajara | • **Reforma de vivienda:** Pardiñas, Madrid | 4K, Madrid | Almendro, Madrid | • **Vivienda colectiva:** Melquiades, Madrid | • **Industrial:** Cainiao, Lieja (Bélgica) | Carmeuse, Namur (Bélgica) | Astel Medica, Luxemburgo (Luxemburgo) | Kingkong, Lieja (Bélgica).

CONCURSOS Y PREMIOS

| **2022:** Nominated in Building of the Year Awards 2022 by Archdaily | New Public Library in Nerja, Finalist 2022 | **2021:** Arquid, Longlisted for Dezeen Awards 2021 architecture studio of the year | Ficus Office Project, Longlisted in the small workspace interior category of Dezeen Awards 2021 | **2020:** New Offices & Headquarters for BPost Belgium, 2nd Prize in Private Competition | **2014:** Flemalle Housing, Awarded 2014.